

El Sur

CONCEPCIÓN

Martes 23 de junio de 2015 / Año 133 - Edición 45814 / \$350



COPA AMÉRICA Chile 2015

SERNATUR ESTIMA QUE CAPACIDAD HOTELERA ESTARÁ COPADA ESTA SEMANA

Concepción listo para recibir a cerca de 10 mil extranjeros en su debut como sede

PÁGINA 3

► Autoridad informó que se capacitó a 1.050 personas, entre taxistas, comerciantes y carabineros, para recibir a los hinchas. El primer partido en el Ester Roa, que disputarán Brasil y Paraguay el sábado 27, será la prueba de fuego. Llamam a promover el buen trato hacia los visitantes.

RENÉ ROSAS CONVERSÓ CON EL SUR:

Director ejecutivo del torneo confía en la capital del Biobío

► El dirigente dice que existe tranquilidad en la organización por el desempeño que cumplirá Concepción en sus tres partidos asignados.

SUPLEMENTO 6

DUELO DE CUARTOS DE FINAL

Chile toma resguardos para evitar sorpresas ante Uruguay

► El técnico Jorge Sampaoli preocupado por el juego aéreo de los charriás. Partido se juega mañana, a las 20.30 horas, en el Nacional.

SUPLEMENTO 4-5



El ambiente de la Copa ya se vive en la ciudad.

► Intendente y alcalde encabezaron ceremonia de certificación de trabajadores capacitados para el evento deportivo.



5 JORGE ULLOA

"Los comunistas usan democracia para destruirla"

El diputado estuvo ayer en el Centro de Justicia durante las formalizaciones de los peroneros de la UDI por el caso Penta.

Red de Alimentos tiene 5 mil beneficiarios en la Región

► Corporación reúne comida apta para el consumo, pero no para la venta.



PÁGINA 7

EL TIEMPO PARA HOY

MÍNIMA: 4°
MÁXIMA: 15°
Nubosidad parcial

INDICADORES

UF	MONEDAS
LINES	\$2104546
MARTES	\$2497231
MÉRCOLES	\$2437239
JUEVES	\$2481744

TENGA SU EJEMPLAR CADA MAÑANA
Suscripciones
800 100 429
suscripciones@diariosur.cl

UN EJEMPLO ES EL CONJUNTO DE SAN ANDRÉS DEL VALLE, EN TALCAHUANO

Inmobiliaria Aitue adelanta sus proyectos en la zona

► A raíz del alto interés por comprar y lograr la entrega inmediata, la empresa decidió apurar etapas de algunas iniciativas.

PÁGINA 9

22 IMPERDIBLE TRABAJO

La directora que llevó al estrellato a tiernas mujeres

► La realizadora de "La once" va a participar esta tarde de un conversatorio con los penquista, en la Alianza Francesa, luego de la proyección del premiado documental sobre un grupo de amigas de la tercera edad. Una de ellas es su propia abuela.



Reúne alimentos aptos para el consumo, pero no para la venta, y lo distribuye entre organizaciones sociales.

POR ALMA CANALES SILVA
acanales@diarioelsur.cl

RED DE ALIMENTOS LLEVA 11 MESES FUNCIONANDO EN LA REGIÓN

Corporación trabaja desde San Pedro para evitar que comida se desperdicie

Un tercio de la comida que se produce en el mundo se bota. Un dato duro de asimilar si se piensa que sólo basta recorrer el centro de Concepción durante la noche para ver la gran cantidad de personas que están en situación de calle y que requieren, entre otras cosas, alimento.

Según estadísticas de la Seremi de Desarrollo Social, en la Región hay 869 personas en situación de calle. Pero, la cantidad de quienes viven con inseguridad alimentaria, aunque indeterminada, es mucho mayor.

Toda esta información llevó, en 2012, a un grupo de empresarios locales a ver qué se podía hacer. Fue así que inició el trabajo de Red de Alimentos, corporación privada sin fines de lucro que, por ahora, funciona como filial de la organización del mismo nombre. Esta comenzó a funcionar en octubre de 2010.

El trabajo que realizan desde la bodega que tienen en San Pedro de la Paz lo resume de la siguiente manera Clahudett Gómez, gerente Red de Alimentos: "Somos un puente entre la industria agroalimentaria y las personas que están en situación de inseguridad alimentaria. La industria no es perfecta. Genera excedentes. Siempre habrá productos que no se pueden comercializar y hace seis años atrás estos alimentos se botaban en el vertedero".

El cambio se produjo en 2009, cuando el Servicio de Impuestos Internos generó una circular que permite a las empresas entregar alimentos que no están aptos para la venta (pero sí para consumo, pues aún no han vencido) a organizaciones sociales sin fines de lucro que atienden a población vulnerable.

Antes, los caminos eran duros: pagar un impuesto de un 35% en caso de regalarlos o botarlos.

CRECIMIENTO

Detrás de Red de Alimentos hay nombres conocidos. Alberto Miranda, Patricio Bahamondes, José Miguel Stegmeier, Mario Seguel, Roger Sepúlveda y Jorge Serón integran el Consejo Asesor, que es presidido por Felipe Bravo.

"Ha sido complicado porque en Chile existe un ambiente de desconfianza y esto es en base a donación. A pesar de todo hemos encontrado soluciones y hemos avanzado bastante. Hemos entregado más de 65 mil kilos y más de 5 mil personas han recibido el beneficio", contó Alberto Miranda, ex presidente de la Cámara de la Producción y el Comercio de Concepción.



Gestión 2014 Biobío Mix de Alimentos

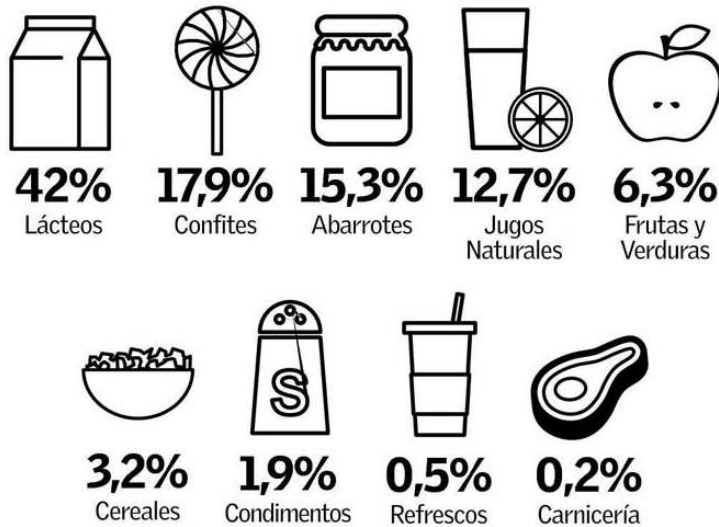

Patricio Bahamondes, consejero de la Red, agrega que, si no se trabaja, pues no es fácil convencer

a los empresarios para que colaboren. "De cada 10 que visitamos para que se integren conseguimos una o dos, pero los resultados están a la vista. Al principio incluso algunos pensaron que no íbamos a conseguir funcionar. Nos ha costado, pero ya nacimos y eso es lo importante", afirmó.

Los resultados los avalan. Cuando partieron llegaban a 710 beneficiarios y lograron reunir poco más de 400 kilos de alimentos. Hoy su cobertura alcanza a 19 organizaciones sociales de distintos puntos de la Región y han logrado entregar más de 65 mil kilos de comida.

DESAFÍOS

El primero es independizarse. Patricio Bahamondes contó que están haciendo los trámites para sacar personalidad jurídica, lo que

les permitirá convertirse en Banco de Alimentos Biobío.

"Vamos a tener mayor autonomía, vamos a poder hacer nuestros trámites de manera local, manejar nuestros tiempos, los pocos pagos hacerlos de manera directa. Va a ser mayor agilidad administrativa que se va a traducir en mayores beneficios para quienes atendemos", resumió.

También el objetivo está en seguir creciendo, tanto en organizaciones atendidas como en empresas colaboradoras. Por ejemplo, de acuerdo a información que han recopilado, sólo en Concepción las salas de venta de los supermercados botan una tonelada de alimentos. La idea es que esos productos, aptos para ser ingeridos, lleguen a la mesa de alguien y no al vertedero.

Esto nos ha permitido balancear la alimentación. En las residencias podemos darles a las personas en situación de calle una colación entre el desayuno y el almuerzo".

Sandra Uribe
Corporación Catim



Ha sido complicado porque en Chile existe un ambiente de desconfianza. A pesar de todo hemos encontrado soluciones y hemos avanzado bastante".

Alberto Miranda
Consejo Asesor



"El desafío es que las empresas confíen en que el alimento no va a ser mal utilizado. Nosotros vamos a cuidar toda la cadena hasta que llegue al consumidor y va a ser consumido por personas que lo necesitan", aseguró la gerente de la corporación.

Añadió que para ello obtuvieron, gracias a financiamiento del Gobierno Regional, una cámara de frío donde mantienen los alimentos. Este año están postulando otro proyecto para adquirir un nuevo equipo y además, comprar refrigeradores a las instituciones con las que trabajan. Así se mantendrá la cadena de frío y podrán aumentar su capacidad.

CON NOMBRE Y APELLIDO

Clahudett Gómez comenta que las organizaciones sociales funcionan con déficit, por lo que no pueden solventar todas las necesidades que tienen. Como los alimentos están en las cosas básicas, ahorran en calefacción, arreglar el techo o comprar frazadas nuevas. Entonces, los bancos de alimentos les permiten ahorrar la alimentación, con lo que esos fondos pueden redirigirse a otras necesidades.

La cifra, aproximadamente, es de un 30% de ahorro. Así lo confirmó la Hermana Rosa Pino, directora del Hogar Villa Nazaret. "Es una alegría y un beneficio grande, porque nos permite poder llevar una mejor calidad de vida a los que atendemos, con una dieta más equilibrada", aseguró.

Con la red benefician a las 80 niñas que atienden en el hogar de Niñas Sor Vicenta en Los Angeles, y las 34 adultos mayores que reciben en la residencia que administran en Tomé.

A otras organizaciones esta ayuda les permite multiplicar el impacto. Es el caso de la Corporación

Opción. Loreto Hermosilla, coordinadora zonal de la organización contó que como son una institución colaboradora del Sename, deben ceñirse a lo que la institución estatal les fija.

Ellos trabajan con niños en vulneración, abuso sexual, negligencia parental grave, situación de calle. En la actualidad atienden a cerca de 500 menores en las cinco oficinas que tienen en la Región.

Lo aportado por Red de Alimentos les ha ayudado en dos líneas. La primera es poder darles un gusto a los pequeños cuando les entregan confites, ya que son productos a los que no tienen acceso con frecuencia. La otra tiene que ver con el apoyo prestado a las redes de los menores.

"Con esto tengo la libertad de entregarle un apoyo alimenticio al grupo familiar completo. Si se considera que un grupo familiar consta de 4 personas, estamos hablando de por lo menos 2 mil personas beneficiadas", planteó.

En el caso de la fundación La Concepción y de la Corporación Catim, el apoyo les ha permitido mejorar la alimentación de sus beneficiarios. En el primer caso, son jóvenes de la provincia de Arauco que llegan a estudiar a la Región. En el segundo, niños vulnerables y personas en situación de calle que utilizan sus albergues.

Para ampliar la red, trabajan de dos maneras. Una es a través de la visita de la asistente social de la Red a la organización que puede resultar beneficiada. Pero, quienes quieran obtener más información o hacer los contactos pueden hacerlo en las bodegas del organismo, ubicadas en Megacentro de San Pedro, a través de la página web o en el teléfono 2735488, según mencionó la gerente de la Red.

Beneficiarios por Comuna de la Región

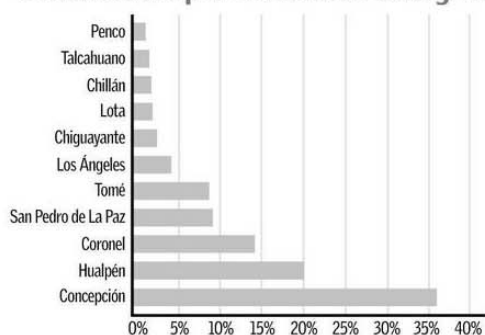

IMPACTO EN DIEZ MESES DE TRABAJO

5.448

beneficiarios entre ellos lactantes, niños, jóvenes y adultos mayores

19

organizaciones sociales de la región

65

Toneladas de alimentos entregadas gratuitamente a personas en situación de vulnerabilidad social

64

Millones de pesos es el equivalente del aporte de alimentos

Entre 15% y 30%

es el ahorro de las organizaciones sociales en costos de alimentación